

escala 1/2500

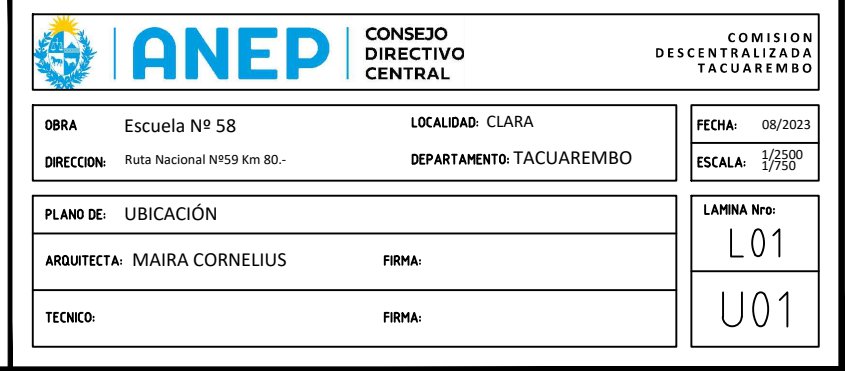

escala 1/750



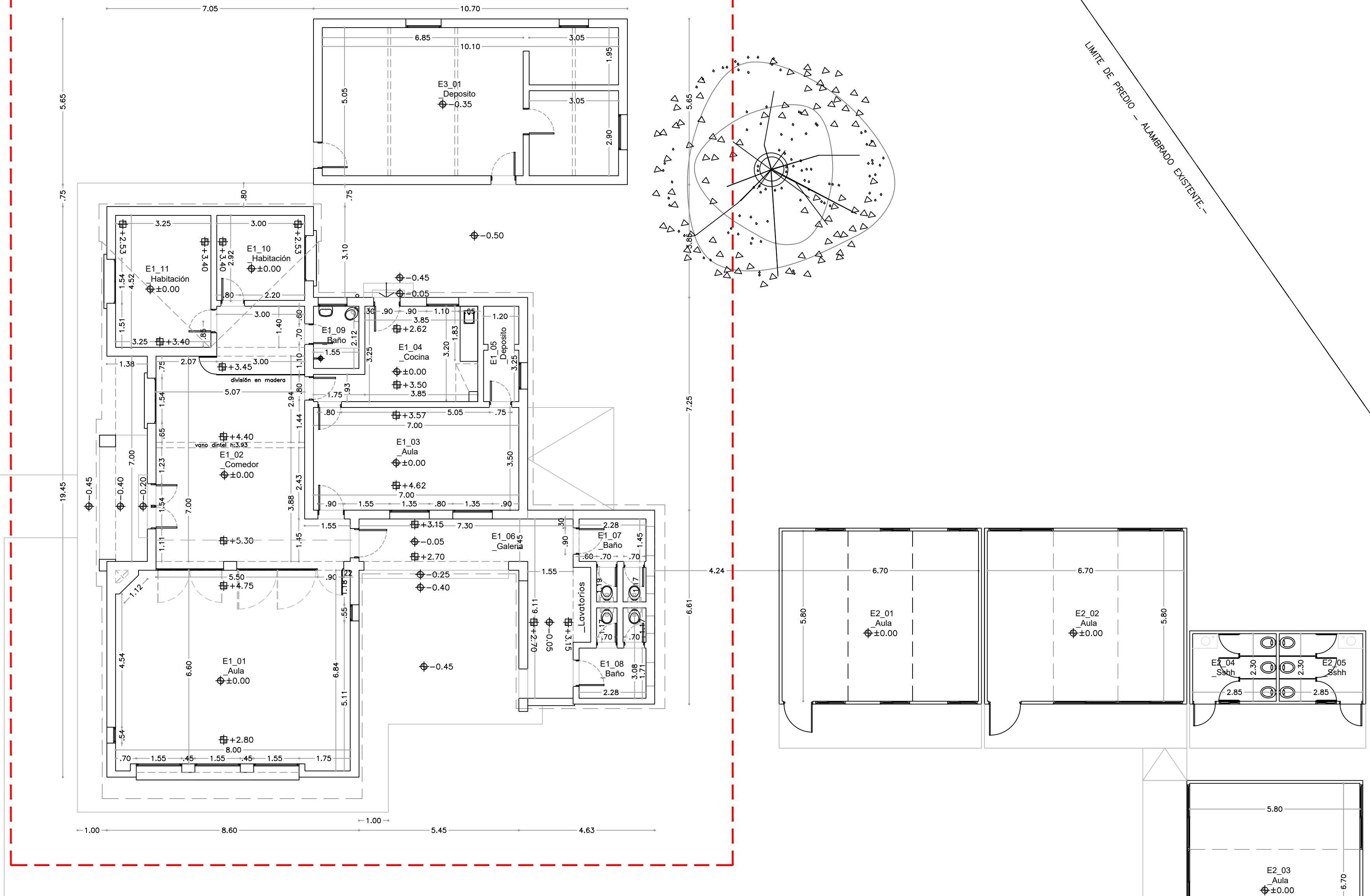

LIMITE DE PREDIO _ ALAMBRADO EXISTENTE.-

LÍMITE DE PREDIO — ALAMBRADO EXISTENTE.

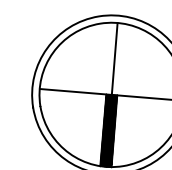

escala 1/100

[illegible]

 ANEP		CONSEJO DIRECTIVO CENTRAL		COMISION DESCENTRALIZADA TACUAREMBO	
OBRA	Escuela N° 58	LOCALIDAD:	CLARA	FECHA:	08/2023
DIRECCION:	Ruta Nacional N°59 Km 80.-	DEPARTAMENTO:	TACUAREMBO	ESCALA:	1/100
PLANO DE: RELEVAMIENTO - PLANTA GENERAL ALBAÑILERÍA				LAMINA No:	
ARQUITECTA: MAIRA CORNELIUS		FIRMA:		L03	
TECNICO:		FIRMA:		R02	

NOTA: VERIFICAR MEDIDAS EN OBRA.

LIMITE DE PREDIO — ALAMBRADO EXISTENTE. —

LIMITE DE PREDIO — ALAMBRADO EXISTENTE—

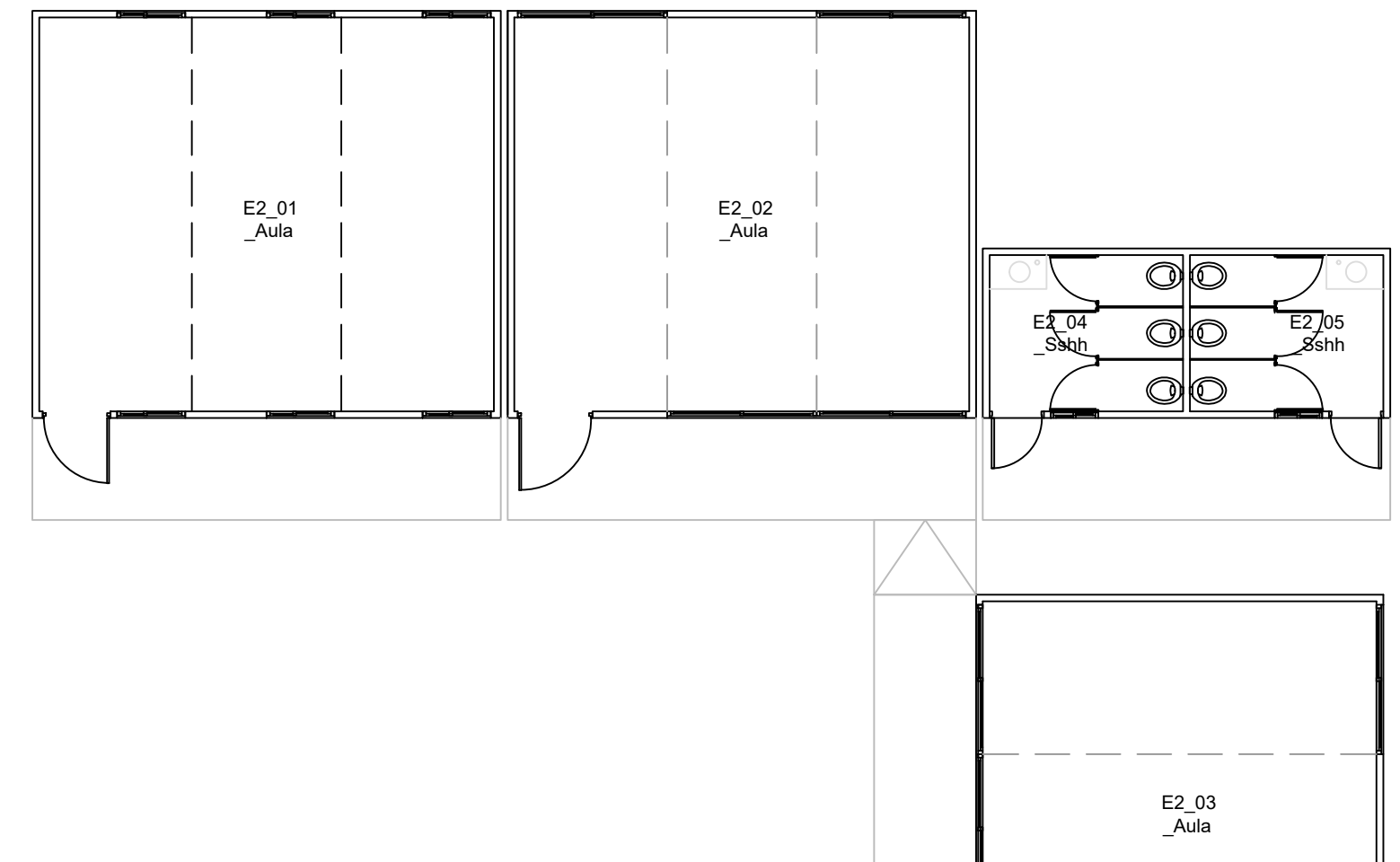
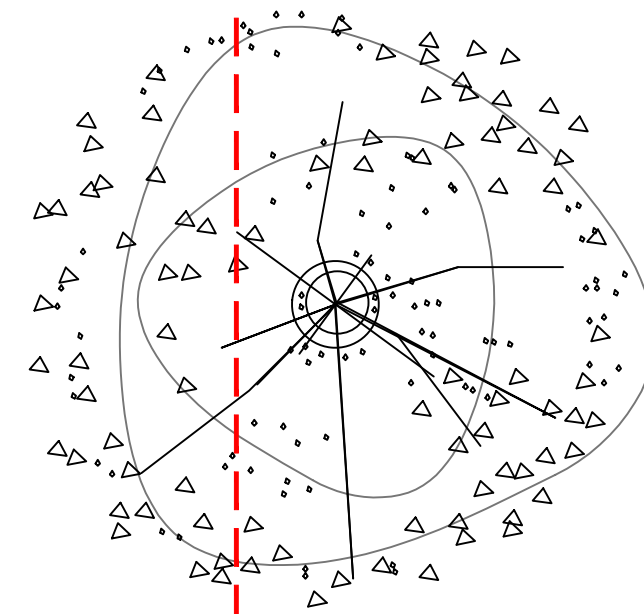

PLANTA ALBAÑILERÍA PROPUESTA DE INTERVENCIÓN
escala 1/100



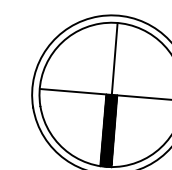

LIMITE DE PREDIO _ ALAMBRADO EXISTENTE. -

LÍMITE DE PREDIO — ALAMBRO EXISTENTE — LÍMITE DE PREDIO — ALAMBRO EXISTENTE —

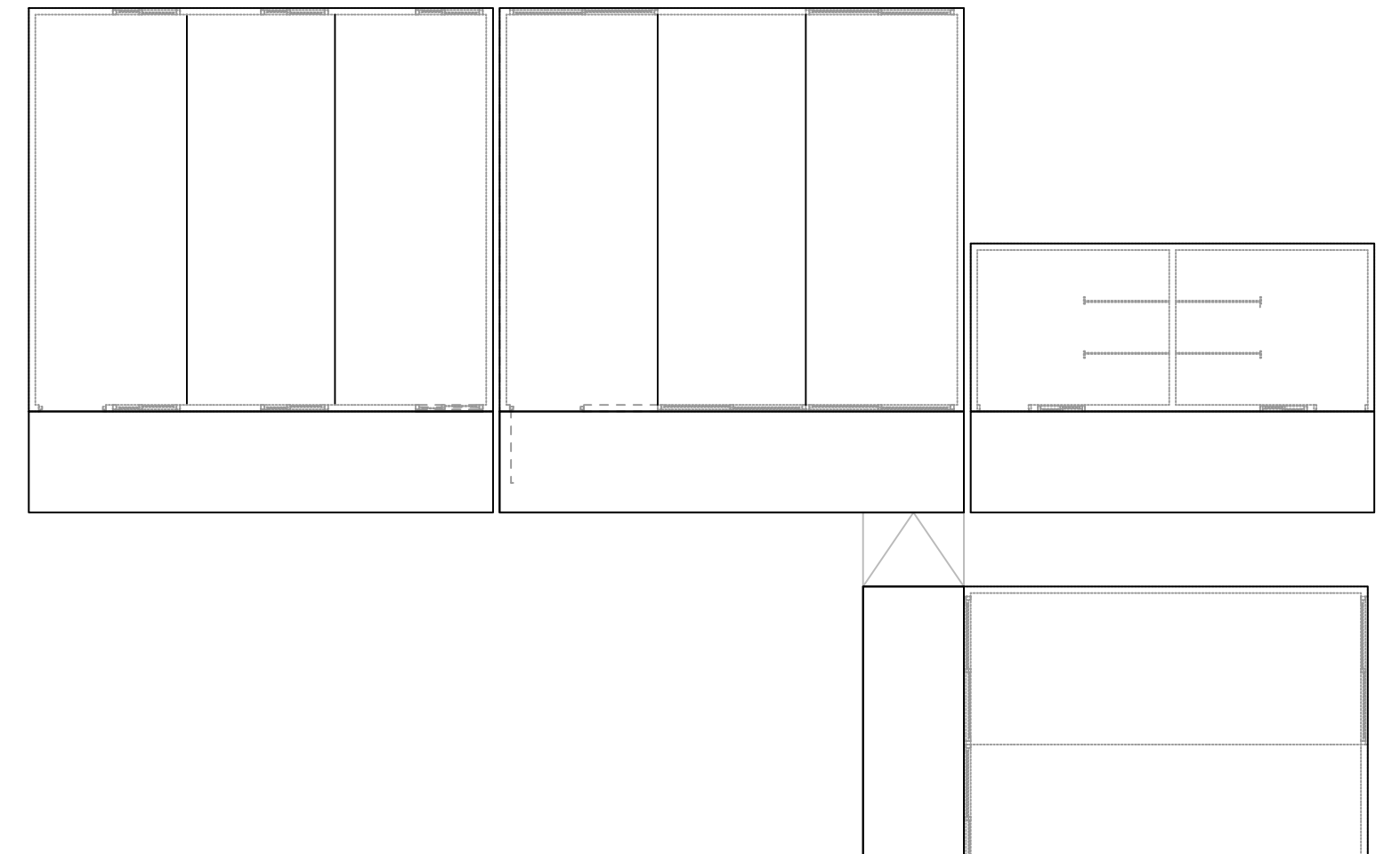
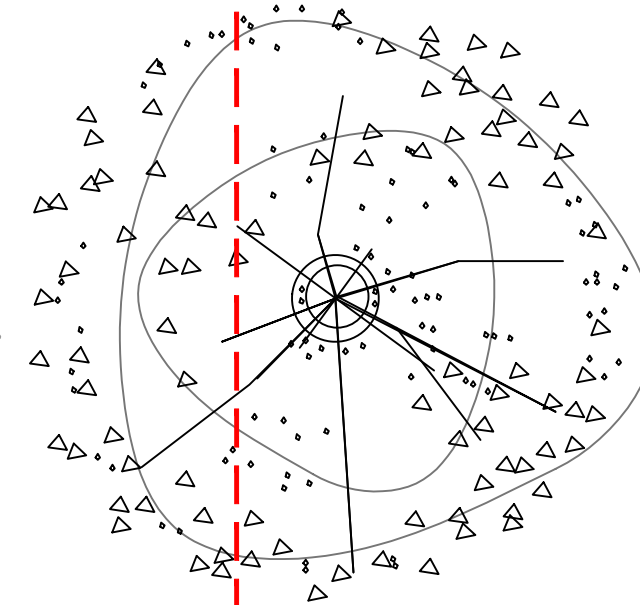
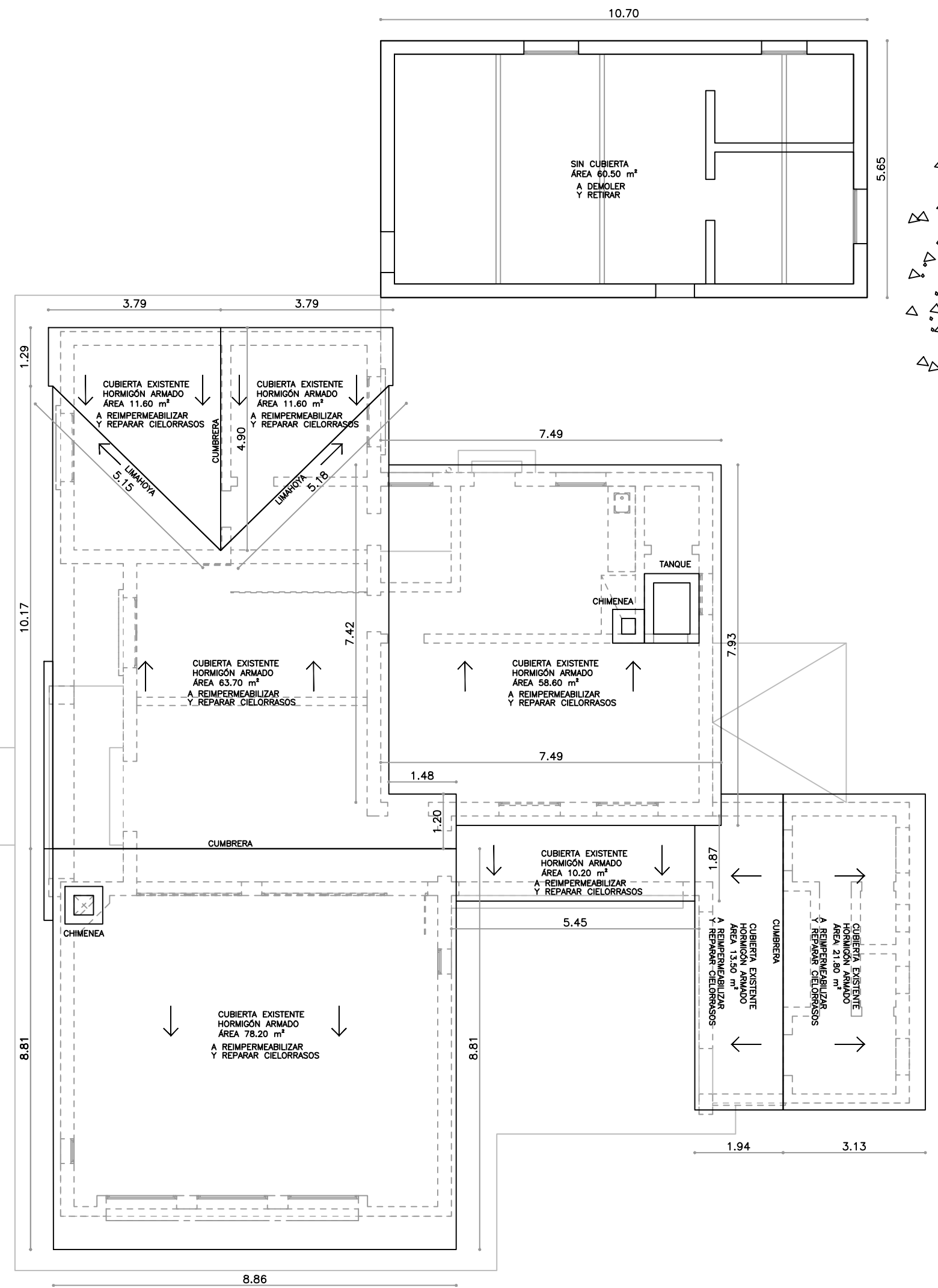

scala 1/100

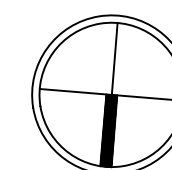
[illegible]

 <div> <div>ANEP</div> <div>CONSEJO DIRECTIVO CENTRAL</div> </div>	COMISION DESCENTRALIZADA TACUAREMBO		
	OBRA Escuela N° 58	LOCALIDAD: CLARA	FECHA: 08/2023
	DIRECCION: Ruta Nacional N°59 Km 80.-	DEPARTAMENTO: TACUAREMBO	ESCALA: 1/100
	PLANO DE: PROPUESTA - PLANTA TECHO INTERVENCIÓN ALBAÑILERÍA		LAMINA Nro: L06
ARQUITECTA: MAIRA CORNELIUS	FIRMA:	A02	
TECNICO:	FIRMA:		

NOTA: VERIFICAR MEDIDAS EN OBRA.

LIMITE DE PREDIO _ ALAMBRADO EXISTENTE. -

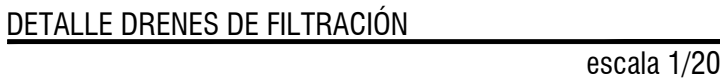

 ANEP	CONSEJO DIRECTIVO CENTRAL		COMISION DESCENTRALIZADA TACUAREMBO
	OBRA: Escuela Nº 58		
DIRECCION: Ruta Nacional Nº59 Km 80.-	LOCALIDAD: CLARA		FECHA: 08/2023
	DEPARTAMENTO: TACUAREMBO		ESCALA: 1/150
PLANO DE: PROPUESTA - PLANTA INTERVENCIÓN SANITARIA			
ARQUITECTA: MAIRA CORNELIUS	FIRMA: <div style="border: 1px solid black; padding: 5px; text-align: center;">L07</div>		
TECNICO:	FIRMA: <div style="border: 1px solid black; padding: 5px; text-align: center;">IS01</div>		